



---

# MANUAL DE CONSULTA DE NOTIFICACIONES ELECTRONICAS EN LINEA

---

INDICACIONES Y PROCESOS DEL  
CORRECTO USO DEL APLICATIVO

**GERENCIA DE INFORMATICA**

---

SUB GERENCIA DE DESARROLLO  
DE SISTEMAS INFORMÁTICOS

LIMA, 2011



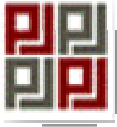

## PASOS PARA REALIZAR LAS BÚSQUEDAS

Para ingresar a la página del Sistema de Consultas de Notificaciones Judiciales en Línea del Poder Judicial, debe ingresar la siguiente dirección web: <http://www.pj.gob.pe> hacer click en el botón Consulta de Notificaciones Judiciales online.

The screenshot shows the homepage of the Poder Judicial del Perú. At the top, there is a navigation bar with 'Inicio', 'Poder Judicial', and 'Servicios'. Below this is a section for 'INFORMACIÓN DESTACADA' featuring a video player and a news article titled 'Décima Sexta Sesión del Programa de Formación de Jueces en Propiedad Intelectual'. A red box highlights the link 'Enlace de Notificaciones Judiciales' in the 'SERVICIOS AL CIUDADANO' section. To the right, there is a sidebar with various services like 'MANUAL DE Normatividad para Cortes Superiores', 'TRANSPARENCIA', 'OCMA', 'JURISPRUDENCIA', 'CAPACITACIÓN', 'OPORTUNIDAD', 'BUZÓN de Sugerencias', 'LIBRO DE RECLAMACIONES', 'QUEJAS WEB', and 'AGENDA del Poder Judicial'. At the bottom right, there is a banner for 'PREMIO A LA EXCELENCIA JUDICIAL 2013'.

Figura 01



La página muestra un mensaje de bienvenida al sistema de Notificaciones Judiciales, presionar en el botón ingresar (figura 02).



Figura 02

El aplicativo tiene 2 opciones de búsqueda, Por Expediente y Cédula de Notificación. Para cada opción de búsqueda, usted debe ingresar o seleccionar los datos obligatorios en asterisco (\*) e ingresar el número captcha, luego presionar el botón "buscar".



## Navegación en el Sistema.

En esta sección se explica de forma resumida las opciones y los accesos mostrado en la pagina de búsquedas de notificaciones.

The screenshot shows the search interface for judicial notifications. At the top, there is a header with the logo of the Poder Judicial de la República del Perú and the text 'NOTIFICACIONES JUDICIALES EN LÍNEA'. Below the header, there are two tabs: ':Expediente' and ':Cédula de Notificación'. The main search area contains a large text input field, a 'BUSCAR' button, and a 'LIMPIAR' button. A captcha image is displayed below the input field. At the bottom, there is a table with columns for search results and a 'VER DETALLE' button.

Tipos de Búsqueda

El link permite descargar el tutorial de ayuda del aplicativo.

El link permite volver a la página de inicio

PODER JUDICIAL  
República del Perú

NOTIFICACIONES JUDICIALES EN LÍNEA

Ayuda | Inicio

BUSQUEDA DE NOTIFICACION JUDICIAL

:Expediente :Cédula de Notificación

Ingrese los datos obligatorios en los campos, luego presionar **Buscar**

El botón limpiar permite borrar todos los datos para realizar otra búsqueda

Botón que permite visualizar el reporte completo de la notificación.

Ingrese el número captcha de la imagen luego presione el botón **buscar**.

BUSCAR LIMPIAR

VER DETALLE

NRO CÉDULA	DESTINATARIO	ORGANO JURISDICCIONAL	EST. CÉDULA	NRO GUÍA RECOLECCIÓN	FECHA DE NOTIFICACIÓN	DIRECCIÓN	RESOLUCIÓN
1							

Listado del resultado de la búsqueda de la notificación.

Figura 03



**Búsqueda por Expediente**, Para realizar este tipo de búsqueda, ingresar datos obligatorios en asterisco (\*). Tener en cuenta los siguientes filtros:

Distrito Judicial: Distrito Judicial del Expediente donde se originó.

Órgano Jurisdiccional: Órgano Jurisdiccional del Expediente donde se originó.

Especialidad: Especialidad del expediente donde se originó.

Sede: Sede del expediente donde se originó.

Instancia: Instancia del expediente donde se originó.

Año del expediente: Año del expediente.

Número de Expediente: Numero de expediente.

Año de Notificación: Año de la notificación.

Ingresar el número captcha que muestra la imagen y presionar el botón "Buscar". Como se muestra en la figura 04.

Figura 04



BUSQUEDA DE NOTIFICACION JUDICIAL

Expediente  Cédula de Notificación

Distrito Judicial (\*)

Organo Jurisdiccional(\*)

Especialidad (\*)

Sede (\*)

Instancia (\*)

Año de Expediente (\*)

Número de Documento (\*)

Año de Notificación (\*)

(\*) Son datos obligatorios

BUSCAR

LIMPIAR

VER DETALLE

33 registros encontrados

	NRO CÉDULA	DESTINATARIO	ORGANO JURISDICCIONAL	EST. CÉDULA	NRO GUÍA RECOLECCIÓN	FECHA DE NOTIFICACIÓN	DIRECCIÓN	RESOLUCIÓN
1	<input type="radio"/> 00052939	LINO MONTES LABARTHE MAGALY	1° JUZGADO DE PAZ LETRADO (SEDE LINCE - SAN ISIDRO)	DEVUELTO	00355 - 2013	2013-01-30 10:00:00.0	COLEGIO DE ABOGADOS - LIMA N° 4928	TRES
2	<input type="radio"/> 00052935	LINO MONTES LABARTHE MAGALY	1° JUZGADO DE PAZ LETRADO (SEDE LINCE - SAN ISIDRO)	DEVUELTO	00355 - 2013	2013-01-30 10:00:00.0	COLEGIO DE ABOGADOS - LIMA N° 4928	CINCO

Figura 05

El resultado de la consulta:

Nro. Cedula: Numero de la notificación.

Destinatario: Persona destino a notificar o Persona a cargo de llevar el caso asignado al expediente. Órgano Jurisdiccional: emisor de las notificaciones judiciales.

Estado de cedula: Estado en el que se encuentra la cedula.

Numero de guía de recolección: Número de guía con el que envían los órganos jurisdiccionales las cédulas a notificar (generado por el sistema de expedientes judiciales guía de entrega y/o el sistema SERNOT en caso que la recolección sea manual).

Fecha de notificación: Fecha en la que el notificador entrega la cedula al destinatario.

Dirección: Lugar o casilla física consignado al destinatario donde se emitirán las notificaciones.

Resolución: Número de resolución asociada a la cédula.





## Búsqueda por Cédula de Notificación.

**Cédula de notificación:** Documento que contiene información del proceso de notificación, el cual es enviado al destinatario.

Para realizar una búsqueda, ingresar el número de la Cédula de Notificación y el número Captcha que muestra la imagen, presionar el botón "Buscar".

La opción permite realizar búsquedas por **Cédula de Notificación**

Presione **aceptar** para volver a la página de inicio.

Ingrese el número captcha de la imagen luego presione el botón **buscar**.

Ingrese los datos obligatorios en los campos, luego presionar **Buscar**

Figura 06

El botón limpiar permite borrar todos los datos para realizar otra búsqueda



Figura 07



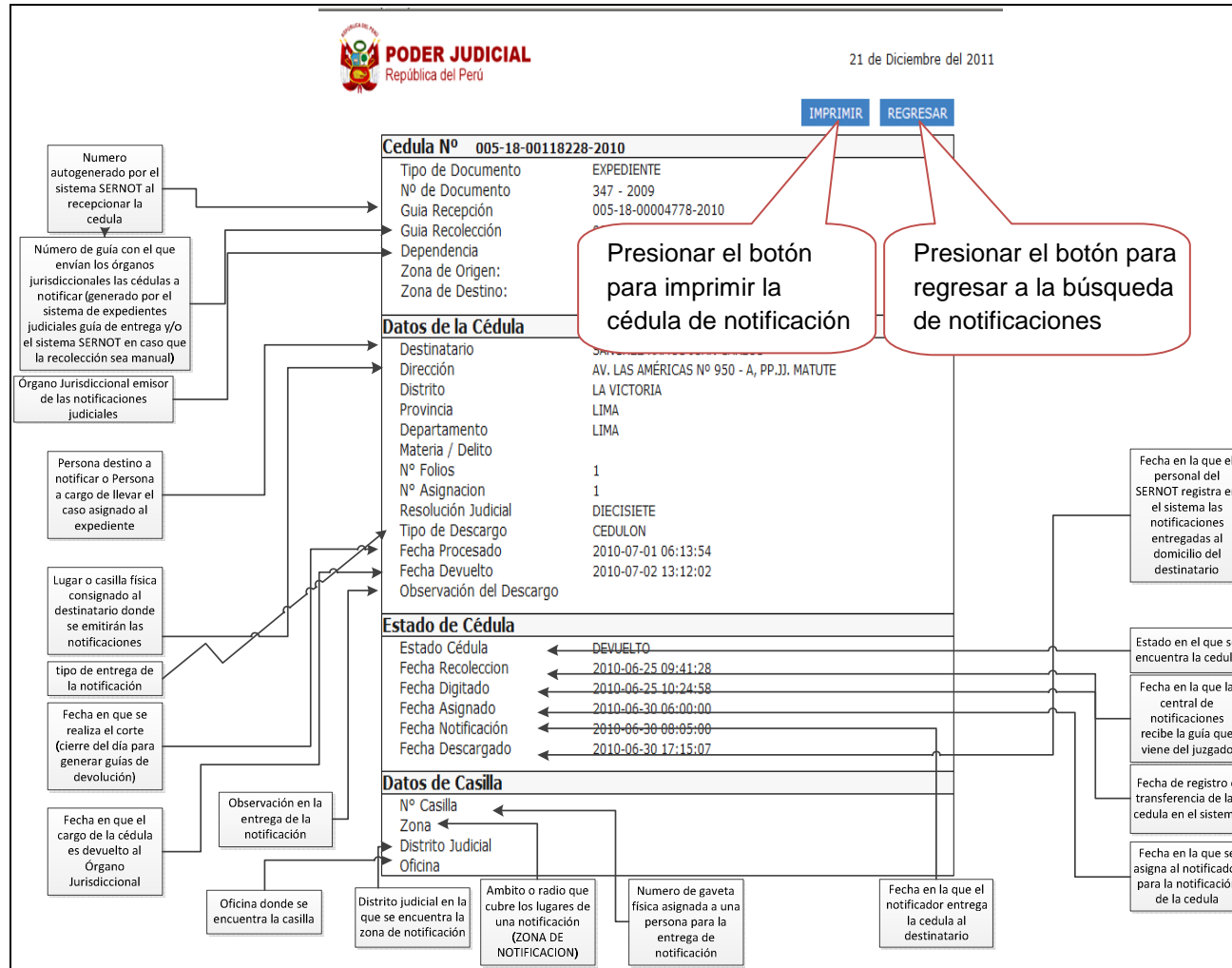
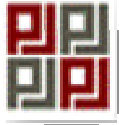

El sistema muestra los detalles de la notificación, en ella se muestra el tipo de cédula, los datos de la cédula, el estado de la cédula y los datos de la casilla.

La página tiene la opción "Imprimir" que le permite imprimir la notificación, caso contrario presionar "Regresar", la opción permite regresar a la búsqueda de notificaciones.

Al seleccionar cada campo del reporte, se muestra una breve descripción en formato de caja de texto como muestra la figura 07.

**Observación:**

Si la página supera 3 minutos de inactividad, el sistema muestra la página de sesión expirada, como muestra la Figura 08. Presione aceptar para volver a la página de inicio.

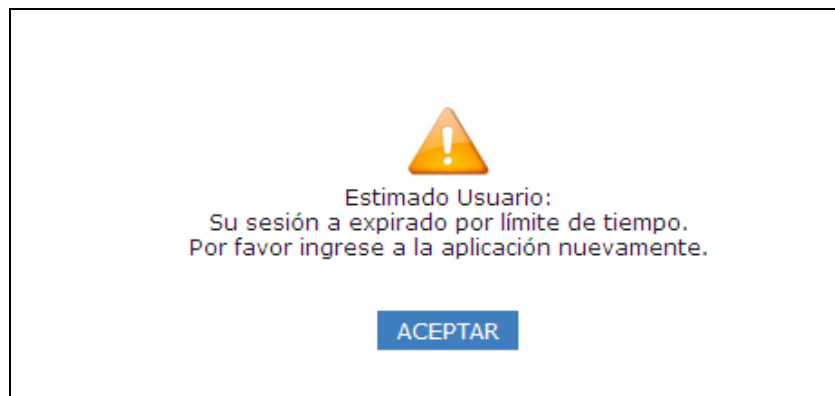

Figura 08

En todos los casos de búsqueda, se debe tener en cuenta que para ver los detalles de la notificación, se debe seleccionar una cédula de notificación y presionar "ver detalle" como se observa en la figura 08.